

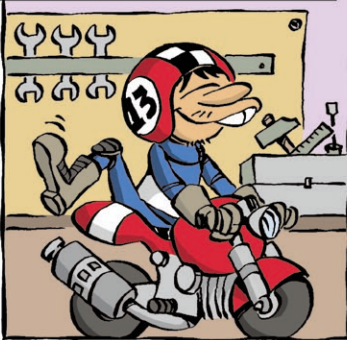

LUCKY 13, LO SAPEVI CHE POTRESTI FARTI MALE, NEL CASO URTASSI UN OGGETTO LUNGO LA STRADA? QUINDI, QUANDO PRENDI LA MOTO...



Stai attento



OK... DETTA COSI' SUONA UN PO' FORTE, SCUSA. NIENTE PAURA, STAI TRANQUILLO E ASCOLTA QUESTI CONSIGLI...

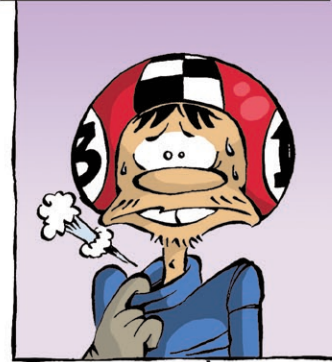

ANDIAMO!

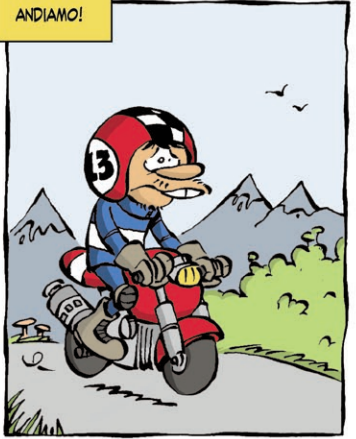

PRIMA DI TUTTO, OCCHIO AGLI OSTACOLI NATURALI, COME...

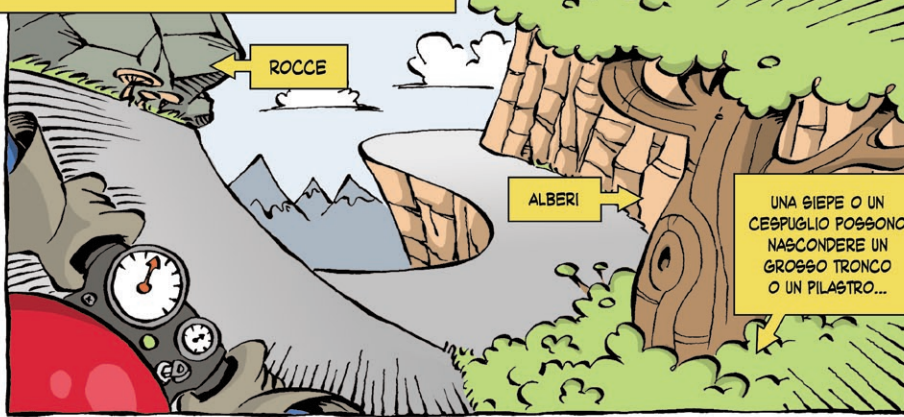

IN COLLINA O IN MONTAGNA LE STRADE SONO DELIMITATE DA UNA PARETE ROCCIOSA DA UN LATO E DA UN PRECIPIZIO DALL'ALTRO. FAI QUINDI ATTENZIONE A ENTRAMBI...

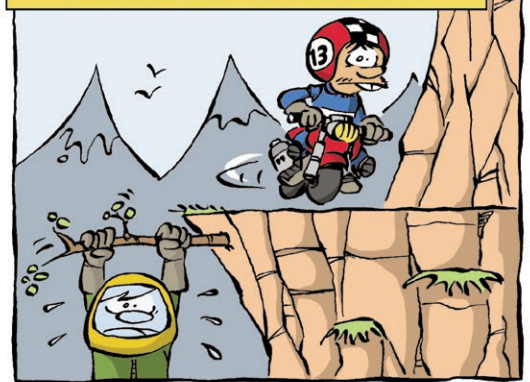

DEVI ANCHE CONSIDERARE CHE L'ARREDO STRADALE PUÒ RAPPRESENTARE UN FATTORE DI RISCHIO:

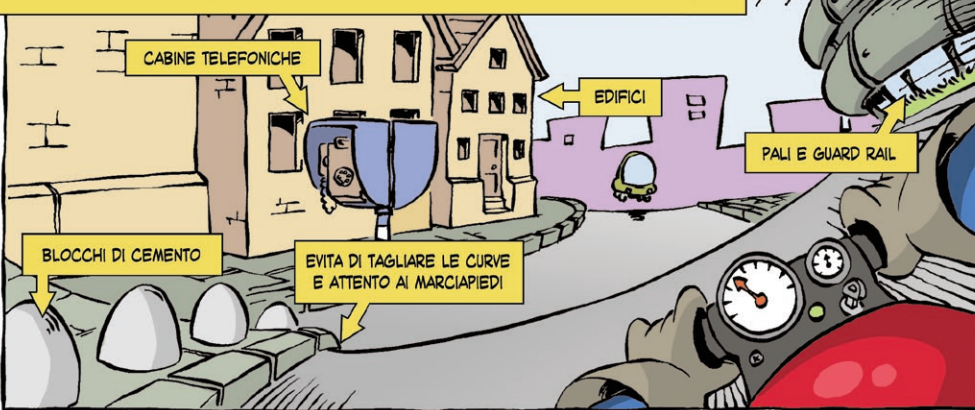

NHAI VISTO, NON È STATO COSI' DIFFICILE, VERO?!



SE FAI ATTENZIONE ALLA VELOCITÀ E A COME PRENDI LE CURVE, PUOI GODERTI IL PAESAGGIO...



...MA NON DISTRARTI MAI ...

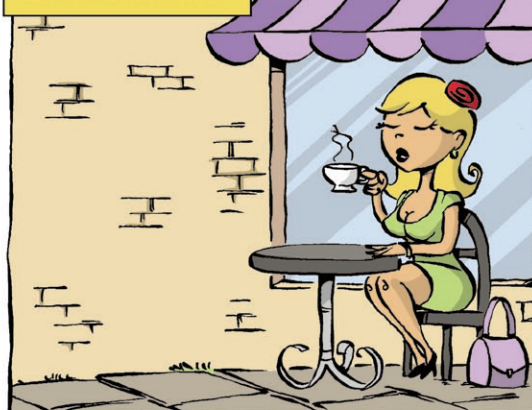

...PERCHÉ SI TENDE AD ANDARE DOVE SI GUARDA!

